Генеральный план
населенного пункта дер. Шлыково
Огарковского сельского поселения Рыбинского муниципального района Ярославской области

Карта функциональных зон

Утвержден
решением муниципального Совета
Рыбинского муниципального района
от _____ 202_г. № ____

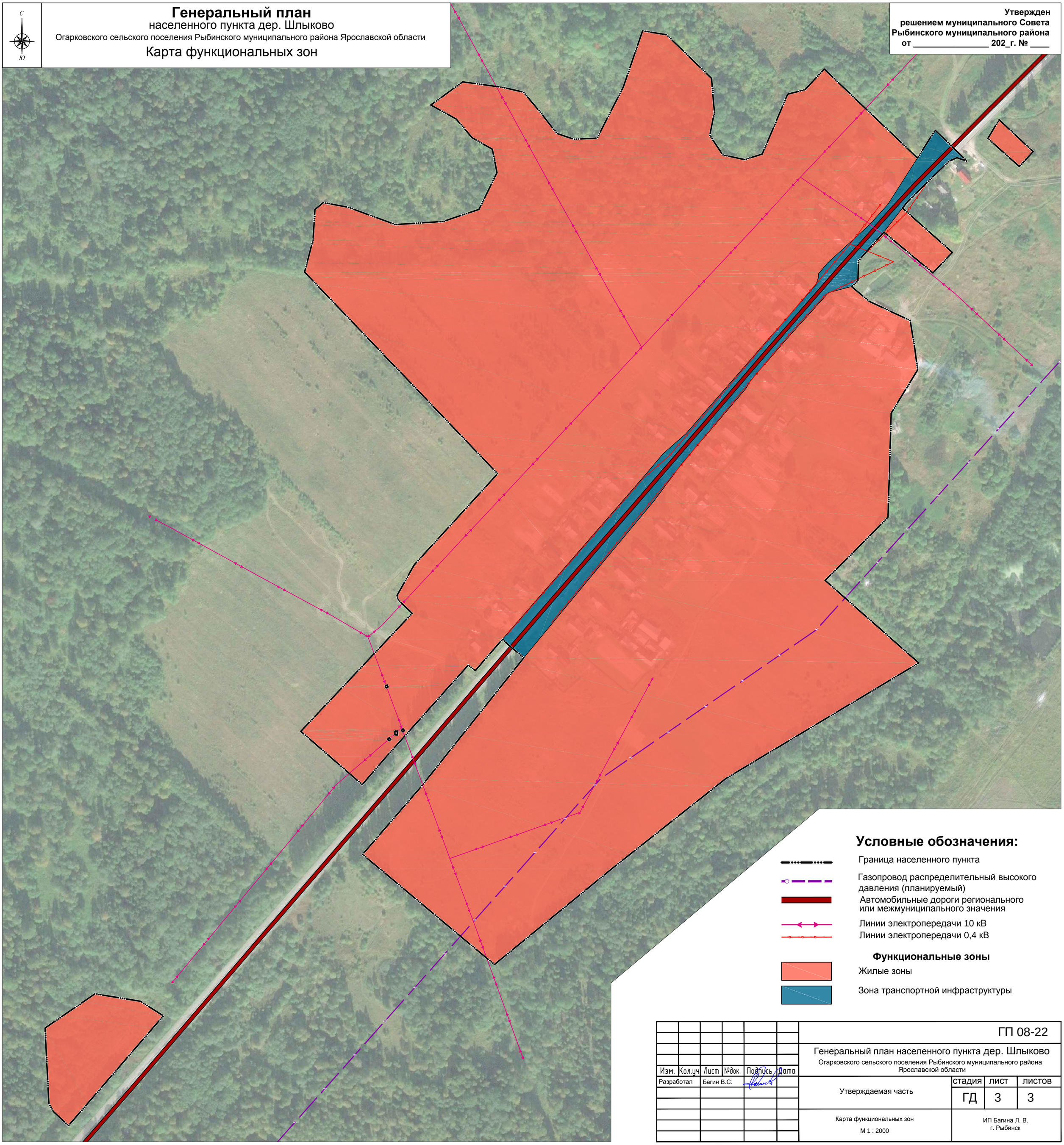

Условные обозначения:

- Граница населенного пункта
- Газопровод распределительный высокого давления (планируемый)
- Автомобильные дороги регионального или межмуниципального значения
- Линии электропередачи 10 кВ
- Линии электропередачи 0,4 кВ

Функциональные зоны

- Жилые зоны
- Зона транспортной инфраструктуры

						ГП 08-22		
						Генеральный план населенного пункта дер. Шлыково Огарковского сельского поселения Рыбинского муниципального района Ярославской области		
Изм.	Кол.уч	Лист	№док.	Подпись	Дата			
Разработал		Багин В.С.				Утверждаемая часть	стадия	лист	листов
							ГД	3	3
						Карта функциональных зон М 1 : 2000	ИП Багина Л. В. г. Рыбинск		